



ศูนย์อำนวยการจิตอาสาพระราชทาน ภาค 1

เปิดรับสมัคร

ข้าราชการทุกสังกัด, เยาวชน และประชาชนทั่วไป

ในพื้นที่จังหวัดภาคกลาง เข้ารับการอบรม

หลักสูตรจิตอาสา 904 "หลักสูตรพื้นฐาน" (ภาค 1) รุ่นที่ 6/68

จำนวน 200 คน ห้วงการฝึกอบรมวันที่ 25 มี.ค. - 10 เม.ย. 68

ตั้งแต่วันที่ - 15 ธ.ค. 2567

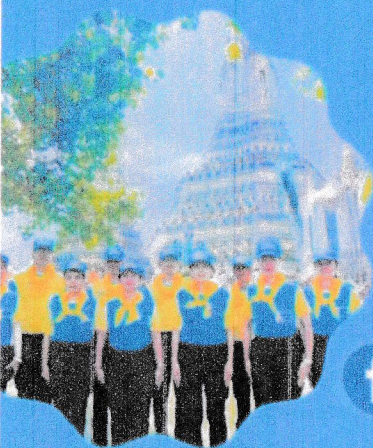
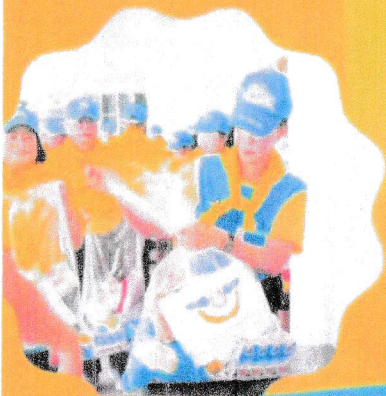

รายละเอียดเพิ่มเติม สามารถติดตามได้ที่



ศูนย์อำนวยการจิตอาสาพระราชทานภาค 1



@jitarsacentral





ห้วงเวลาการรับสมัคร

16 พ.ย.-15 ธ.ค. 67

รับสมัครผู้เข้ารับการฝึก

ภายใน ธ.ค. 67

ประกาศรายชื่อ

ผู้มีสิทธิ์สัมภาษณ์



25 มี.ค. ถึง 10 เม.ย. 68

ฝึกอบรม ณ

ศูนย์ฝึกจิตอาสา ภาค 1



ศูนย์อำนวยการจิตอาสา
พระราชทานภาค 1



@jitarsacentral



@jitarsacentral

ขั้นตอนการสมัคร



1

ดาวน์โหลด
แบบฟอร์มรับสมัคร

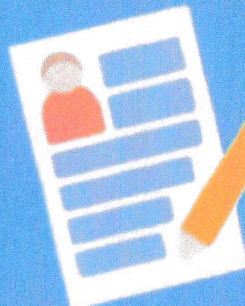

กรอกแบบฟอร์ม
พร้อมติดรูปถ่ายขนาด 1 นิ้ว

3

ส่งแบบฟอร์มการสมัคร

- นักเรียน, นักศึกษา, ข้าราชการทหาร และตำรวจ ส่งหน่วยต้นสังกัด
- ข้าราชการพลเรือน , ประชาชนทั่วไป ส่งที่ทำการปกครองจังหวัด

ติดตามข้อมูลข่าวสารได้จาก
แพลตฟอร์มต่าง ๆ





คุณสมบัติของผู้เข้ารับการอบรม

หลักสูตรจิตอาสา 904 “หลักสูตรพื้นฐาน” ภาค 1 รุ่น 6/68



- เป็นบุคคลที่ได้รับการตรวจสอบพฤติกรรมจากหน่วยงานภาครัฐ และทำการตรวจ ประวัติอาชญากรรมแล้วว่า ไม่เป็นภัยต่อความมั่นคงของชาติ ก่อนเข้ารับการฝึกอบรม
- เป็นผู้มีอายุตั้งแต่ ๑๕ - ๕๕ ปี มีสุขภาพร่างกายสมบูรณ์แข็งแรงไม่มีโรคประจำตัว โรคติดต่อร้ายแรง หรือ อยู่ในระหว่างภาวะตั้งครรภ์ หรือโรคที่ส่งผลกับการฝึกอบรม และต้องผ่านการตรวจสุขภาพจาก sw รัฐ
- เป็นบุคลากรที่ดีของหน่วยงาน และมีความสามารถที่จะทำคุณประโยชน์ให้กับหน่วยงานได้ในอนาคต หรือเป็นผู้ที่ทำความคุณประโยชน์ให้กับกิจกรรมจิตอาสา
- กรณีที่เป็นบุคคลพลเรือน ต้องเป็นบุคคลที่มีชื่อเสียงในทางที่ดี ไม่เป็นผู้มีอิทธิพล, ไม่ยุ่งเกี่ยวกับการเมือง, สามารถทุ่มเทเสียสละให้กับส่วนรวม และสามารถเข้าร่วมกิจกรรมจิตอาสาเป็นประจำ
- ต้องได้รับการอนุมัติจากหน่วยงานต้นสังกัด ให้สามารถเข้ารับการคัดเลือก และเข้ารับการฝึกอบรมฯ ได้
- ได้รับการผ่านการคัดกรองสุขภาพจิตขั้นต้นจากหน่วยต้นสังกัด โดยการสัมภาษณ์
- จะต้องไม่มีรอยสักที่เห็นเด่นชัด (นอกร่มผ้า)
- ได้รับการฉีดวัคซีนป้องกันโควิด - ๑๙ ครบ ๓ เข็ม และวัคซีนป้องกันไข้หวัดใหญ่ก่อนเข้ารับการฝึก

